

一時預かり

一時預かり

お子さんのご家庭での保育が一時的に困難な場合に、保育園・認定こども園・地域型保育事業所で行っている一時預かりを利用することができます。

指定園での一時預かり 平日・土曜

〈対象〉 認定こども園、幼稚園または保育園に入園していない小学校就学前のお子さん（預け入れ年齢は指定園によって異なります。）

〈申込方法〉 事前申し込みが必要です。直接希望する園にお電話でお申し込みください。

〈希望理由〉 ●保護者の就労、職業訓練、求職活動により、一時的にお子さんの保育ができない場合…概ね週3日を限度
●保護者の病気やけが・災害・事故・出産・介護・冠婚葬祭等社会的にやむを得ない理由の場合…概ね週3日を限度
●保護者の育児に伴う心理的または肉体的負担解消、リフレッシュ、学校行事等…原則週1日

〈利用時間〉 平日の下記利用料に記載の時間・土曜日は午前（8：30～12：30）のみ

※杉の子あびっく保育園、松ヶ丘保育園、丹波島こども園、ひかりほいくえんは時間外の利用ができません。

●利用料

対象（4月1日現在の年齢）	8：30～16：30	8：30～12：30	12：30～16：30	時間外※ 16：30～18：30
3歳未満児	2,300円	1,600円	1,400円	200円／30分
3歳以上児	1,300円	900円	800円	

●一時預かり指定園

施設名	電話番号	施設名	電話番号	施設名	電話番号
加茂保育園	☎026-232-7064	皐月かがやきこども園	☎026-295-6060	綿内保育園	☎026-282-2357
善光寺保育園	☎026-232-6601	松ヶ丘保育園	☎026-228-6173	長野大橋保育園	☎026-285-3788
山王保育園	☎026-226-7670	中央保育園	☎026-292-0342	丹波島こども園	☎026-284-2727
柳町保育園	☎026-241-2373	共和保育園	☎026-292-0613	ひかりほいくえん	☎026-285-9434
杉の子あびっく保育園	☎026-222-0088				

一時預かり指定園とは、一時預かり専用の保育室があり専任保育士が対応する保育園・認定こども園・地域型保育事業所です。

注意事項 ●「一時預かり指定園」では常時一時預かりに対応していますが、定員枠があるためお断りする場合があります。 ●指定園以外でも定員に余裕がある場合は実施していますので、P42～45に記載の施設一覧をご覧の上、利用を希望する園へ事前にお問い合わせください。
●送迎はご家族が責任を持って行ってください。 ●病気の場合はお預かりできません。 ●おむつ・着替え・タオル類などをお持ちください。

指定園での一時預かり 日曜・祝日

〈対象〉 生後4か月から就学前までのお子さん 〈実施園〉 柳町保育園（三輪1-2-8） ☎026-241-2373

〈申込方法〉 事前申し込みが必要です。柳町保育園にお電話でお申し込みください。

●利用料

対象（4月1日現在の年齢）	8：30～16：30	8：30～12：30	12：30～16：30	時間外※ 16：30～18：30
3歳未満児	3,000円	1,500円	1,500円	300円／30分
3歳以上児	2,000円	1,000円	1,000円	

病児・病後児保育

専用の保育室で看護師・保育士などの専門職員がお預かりします。申込書類は、保育・幼稚園課、各支所、各施設（ホームページにも掲載）にあります。 ※P20の病児・病後児援助活動もご参照ください。

病児・病後児保育		病後児保育	
〈場所〉 長野松代総合病院「バオバブのおうち」 ☎026-278-2031	〈時間〉 8：30～17：30 〈利用料〉 1日2,000円	〈場所〉 長野赤十字病院「ゆりかご」 ☎026-226-7753	〈時間〉 8：00～17：30 〈利用料〉 1日2,200円（昼食代を含む）
〈場所〉 南長野医療センター篠ノ井総合病院「あいあい」 ☎026-292-1457	〈時間〉 8：00～18：00 〈利用料〉 1日2,000円（昼食代を含む）	〈場所〉 長野市民病院「ベビーハウスたんぼぼ」 ☎026-295-1627	〈時間〉 8：00～18：00 〈利用料〉 1日2,000円（昼食代を含む）

※下記施設も利用が可能です。

- ・千曲市の千曲中央病院 病児・病後児保育施設「あぷりこっこ」 ☎026-272-1100
- ・須坂市の「さかた山風の子保育園」 ☎026-248-8920
- ・須坂市の「やすらぎ病児保育園」 ☎026-214-6555
- ・飯綱町の病後児保育室「はぐくみ」 ☎026-253-4769（飯綱町教育委員会）

ファミリー・サポート・センター（対象年齢：生後3か月～小学6年生）

子育ての相互援助活動を目的とした会員組織です。子育ての手助けがほしい人、子育てのお手伝いができる人、双方の皆さんに会員として登録をいただいて、活動を行っています。

お子さんを預かります

- 保育園・幼稚園・認定こども園の開始時間前、及び終了後
- 学童保育終了後、及び放課後
- 会合、冠婚葬祭、通院、外出などの際

送り迎えを行います

- 保育園、幼稚園、認定こども園
- 小学校、児童センター
- 塾など

病児、病後児を預かります

- 詳細はP20をご覧ください

自分自身の時間を持つためにも 利用できます

- 講習会やスポーツ・買い物など

相互援助活動に関して、職業、性別、資格は問いません。

依頼会員

市内もしくは長野地域連携中枢都市圏（※）に在住、または市外の方でも長野市に勤務・通学し、生後3か月～小学校6年生のお子さんをお持ちの保護者

提供会員

市内に在住する心身ともに健康な方。原則として自宅での保育が可能で養成講習を修了した方

両方会員

依頼・提供の両方を兼ねる方

※長野地域連携中枢都市圏とは…長野市・千曲市・須坂市・飯綱町・信濃町・小布施町・坂城町・小川村・高山村の9市町村

会員になるには

入会を希望される方は、入会説明会に参加していただきます。これは、センター事業の概要や会員としての心得などをご理解いただくため、説明終了後、「入会申込書」を提出していただきます。会員には、会員証を発行します。会員になるための費用はいっさいかかりません。

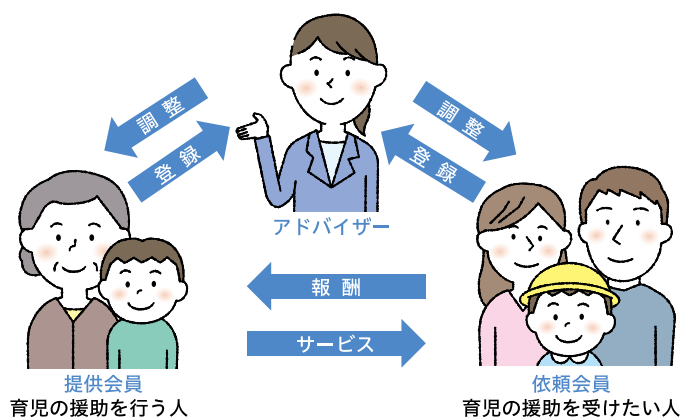
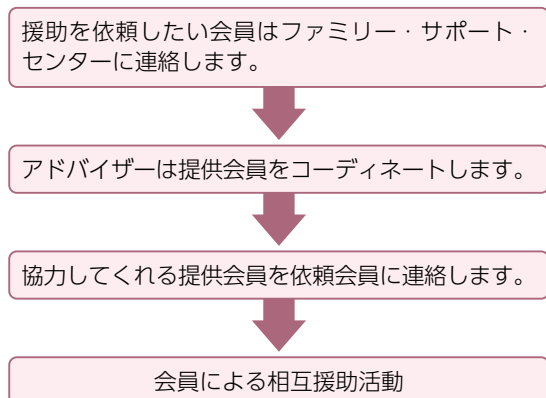

●料金（活動報酬について）／基本の援助活動（活動時間：6：00～22：00）

活動時間	報酬金額
月～土曜日…7：00～19：00	1時間あたり600円
日・祝日及び年末年始並びに上記以外の時間	1時間あたり700円

〈報酬の詳細〉 ① 1世帯で2人以上の子どもを預ける場合、2人目から半額になります。

② 1回の援助活動が1時間に満たない場合でも1時間と見なします。

③ 援助活動が1時間以上の場合は、30分単位で算定した額とします。

④ 取消については、次のとおり依頼会員が支払います。

- 前日までの取消…無料
- 当日の取消……………予約の内容で算定した半額
- 無断取消……………予約の内容で算定した全額

⑤ 援助に必要なものは、依頼会員が用意してください。やむを得ずかかった費用（食事やおやつ）については、実費相当額を支払ってください。自家用車を利用しての送迎はガソリン代等の実費が加算されます。

●補償保険

事故に備え、会員になると自動的にファミリー・サポート・センター補償保険に加入することになります。保険料はファミリー・サポート・センターが負担します。

病児・病後児援助活動（対象年齢：満1歳～小学6年生）

まず病児・病後児活動の登録が必要です。

子どもが病気にかかったとき

- 病児・病後児の預かり（急性疾患に限る）
- 病児・病後児の預かりに伴う、保育施設、自宅等の間の送迎

提供会員が継続して援助している子どもが病気にかかり、家庭で十分に療養できる程度であるが、保育施設等に通所するのは望ましくないときに、その子どもについて依頼会員が医療機関を受診後、預かります。病児・病後児は1対1で預かります。



●病児とは

当面症状の急変は認められませんが、病気の回復期に至っていないことから、集団保育が困難であり、保護者が勤務等の都合により保育を行うことが困難な子どもをいいます。

●病後児とは

病気の回復期にあり、集団保育が困難で、かつ、保護者が勤務等の都合により保育を行うことが困難な子どもをいいます。

●一般症状として

熱	38℃未満
食事	半分程度とれている。水分はきちんととれている
消化器症状	強い腹痛がなく、嘔吐もほとんどない。激しい下痢もない
呼吸器	呼吸困難な症状が無い

●料金（活動報酬について）／病児・病後児の援助活動

活動時間	報酬金額
月～金曜日…8：00～18：00 土曜日……………8：00～13：00	1時間あたり1,000円

その他、詳細は登録の際にご説明します。

〈受付時間〉 10：00～18：00

〈センター定休日〉 第1・第3水曜日（祝日の場合はその翌日）および12月29日～1月3日

問合せ先 もんぜんぷら座 こども広場「じゃん・けん・ぼん」内 ☎026-267-6006

認めてあげれば、 子どもは自分が好きになる。

If children live with approval, they learn to like themselves.

ドロシー・ロー・ノルト

教えているのは『英語』でも、育てているのは『心』です。

私たちは英語教育を通して、自分に自信をもって、生きる力を育てています。そして2歳から高3生まで一貫して育てる『デュアル・レッスン[®]』メソッドは、真の英語力を鍛えます。

「わかる」と「ためす」の連動型レッスン デュアル・レッスン[®]

日本人講師
レッスン
わかる
英語

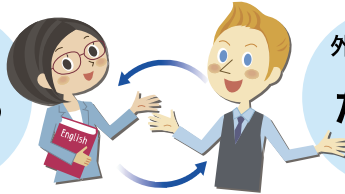

外国人講師
レッスン
ためす
英語



2歳
から

長時間英語漬け！
体が英語を覚えます

大人気

英語保育型レッスン 1回90分 【インターナショナルコース】

- バニラクラス(未満児) ■ ストロベリークラス(年少)
- チョコレートクラス(年中) ■ ミントクラス(年長)

日本人講師30分+外国人教師60分(おやつ付)

DL 8,800円/月 (税込)

幼児は英語の音を習得するのに最適の時期。ネイティブ教師の生の英語をたっぷり浴びて体が音を覚えます。また理屈でなく英語を英語のままでもとらえることができるようになるのはこの世代から。使える英語の土台作りの時です。

小学生

「読む・書く・話す・聞く」
の4技能！
使える英語力を鍛える

【小学生コース】

(1回50分+25分)

- 小学生クラス(小1~小6)
- 小6中学準備クラス(小6)

専任講師による
算数クラスも
あります！

日本人講師50分 SL 7,700円/月 (税込)

日本人講師50分+外国人教師25分

DL 10,670円/月 (税込)

DL 日本人講師レッスン+外国人講師レッスン

SL 日本人講師レッスン



デュアルレッスンを体験してみてください！！
無料体験レッスン受付中！！

お気軽に
お電話ください！

ホームページ



インスタグラム



河合塾 河合塾グループ
2歳から高3生までの英語専門校
アーネスト英語学院
earnest english academy

e-mail info@eeenet.com

アーネスト英語学院 検索

長野本校

長野市南千歳町965番地

営●火曜～土曜
(12:00～21:00)
休●日・月曜・祝日



長野南校

長野市篠ノ井会45番1

営●火曜～土曜
(12:00～21:00)
休●日・月曜・祝日



上田校

上田市中央1丁目2-17
八幡屋松尾町ビル

営●火曜～土曜
(12:00～21:00)
休●日・月曜・祝日



☎026-268-0050

☎026-214-5150

☎0268-75-8650

子育て短期支援事業

児童養護施設または乳児院等でお子さんをお預かりするサービスです。保護者の方が、下記に記載の対象理由によりお子さんのお世話ができないときにご利用いただけます。

- 原則、利用の1週間前までに子育て家庭福祉課へお電話等でお申し込みください。
- 施設等の空き状況を確認したのち、申込書類をご案内します。
- 施設等の状況により、利用できない場合があります。

※次の場合は利用できません。

- お子さんが医師の治療を必要とする疾病にかかっているとき
- お子さんが伝染性疾患を有しているおそれがあるとき（トワイライトステイ事業はご家族の方も含む）
- 施設の管理運営上支障があるとき など

問合せ先 子育て家庭福祉課 ☎026-224-7062

ショートステイ事業（宿泊）

- 〈対象理由〉 ●病気、怪我
●妊娠、出産
●同居の親族の看護
●冠婚葬祭、学校等の公的行事への参加
●育児疲れ
●火災、風水害、震災の復旧に従事
- 〈対象児童〉 長野市に住所を有する0歳から中学3年生までの児童
- 〈入所期間〉 原則7日以内（6泊）
- 〈費用負担〉 世帯および市町村民税課税状況、対象児童の年齢に応じて0円～5,350円の利用負担があります。

トワイライトステイ事業（原則日帰り）

- 〈対象理由〉 仕事などにより保護者が不在
- 〈対象児童〉 長野市に住所を有する0歳から中学3年生までの児童
- 〈利用時間〉 ●平日：17：00～22：00
（やむを得ない場合は翌日の10：00まで）
●休日：8：00から18：00まで
- 〈費用負担〉 世帯および市町村民税課税状況に応じて0円～1,350円の利用負担があります。

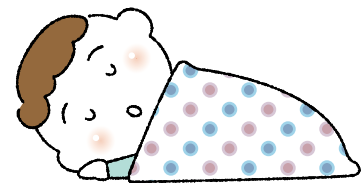

●実施施設

対象児童	実施施設	住 所
0～2歳未満	善光寺大本願乳児院	箱清水3-19-2
	雷鳥ホーム	田子255-5
2歳以上	三帰寮	大字屋島2373
	円福寺愛育園	篠ノ井横田798-1
	松代福祉寮	松代町東条字腰巻108-2
	恵愛	千曲市稲荷山3842-1
	にっこりひろば	三本柳西2-74

※にっこりひろばはトワイライトステイのみ実施しています。